KORKU ÜLKESİ
SAYI: 5
Milliyet
Dergi Grubu

SİZİN SAYFANIZ

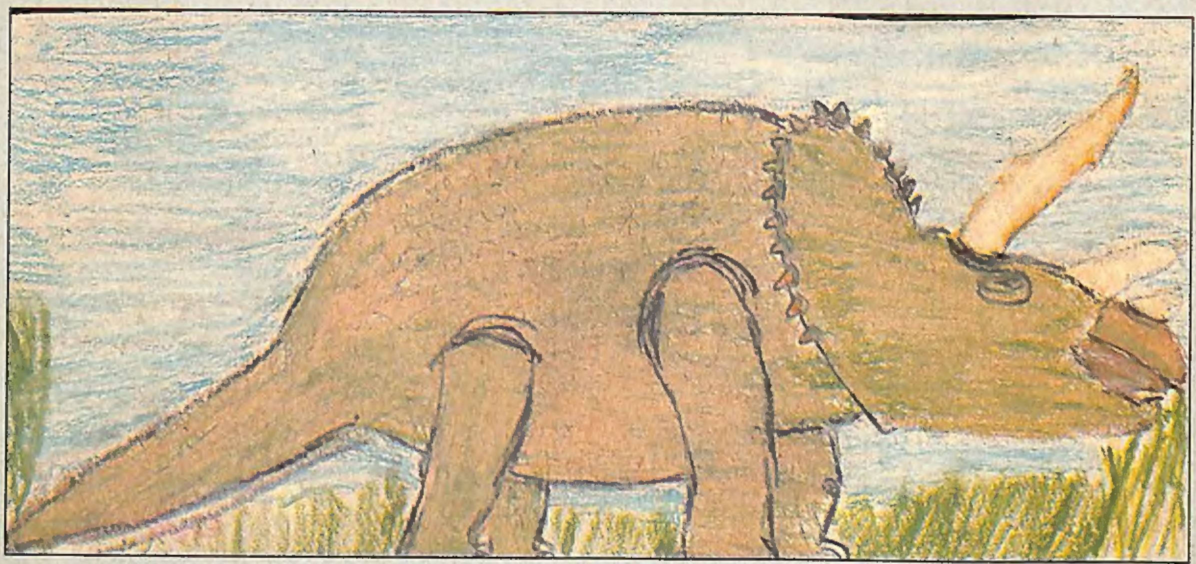

ERDEM UĞUR

EMRE ÖZÇETİN

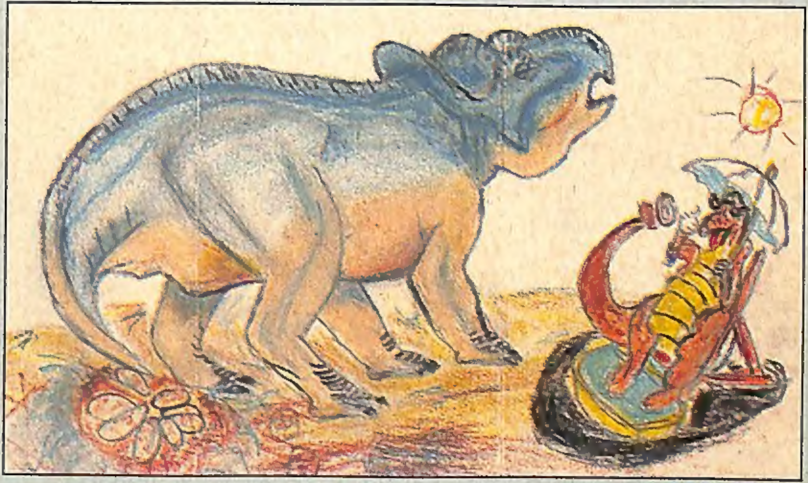

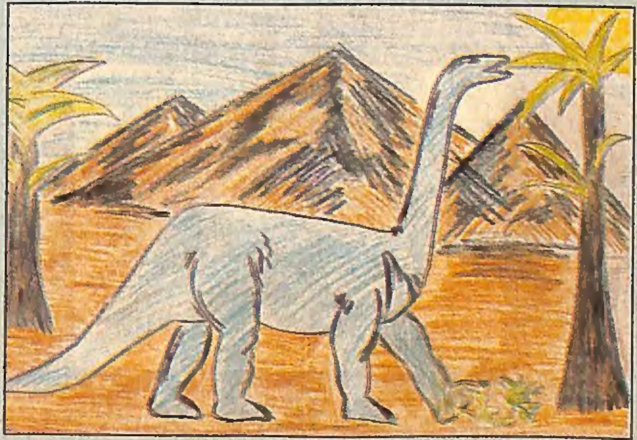

EMRE ÇAYIRLI

LEVENT DİLBER

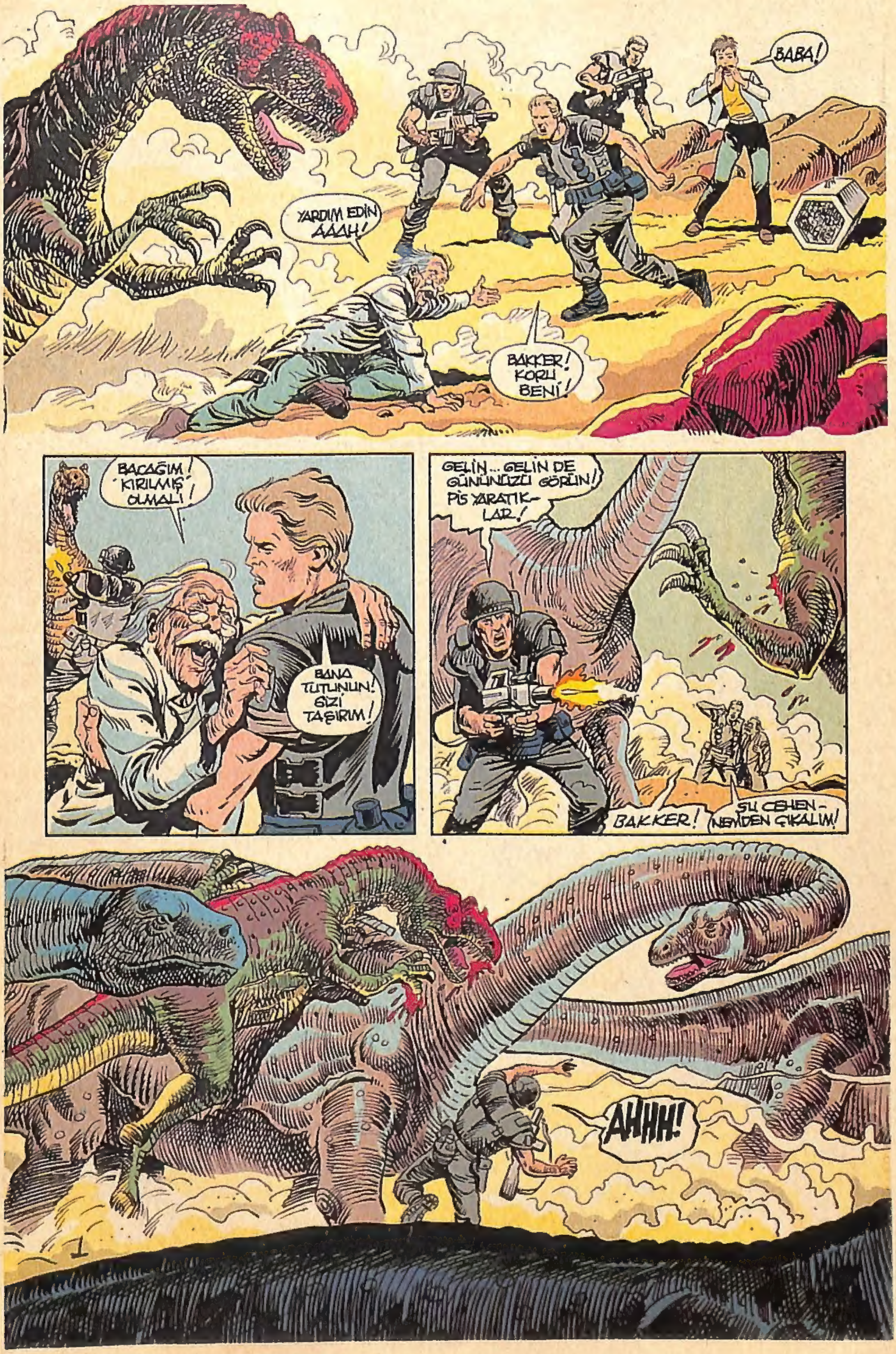
BABA!
YARDIM EDİN AAAH!
BAKKER! KORU BENİ!
BACAĞIM KIRILMIŞ OLMALI!
BANA TUTUNUN! SİZİ TAŞIRIM!
GELİN... GELİN DE GÜNÜNÜZÜ GÖRÜN! PİS YARATIK-LAR!
BAKKER!
ŞU CEHEN-NEMDEN ÇIKALIM!
AHHH!

AMAN TANRIM!
YOO... HAYIR!
ANNECİĞİM!
KLUNK
ÇABUK! AĞAÇLARIN TARAFINA GİDELİM!
MC CLURE! ADAMLARINI AĞAÇLARIN ALTINA ÇEK! BİZ BUNLARI OYALARIZ!
HAYDİ ÇOCUKLAR!
2

BURADAN! BİRLİKTE YÜRÜYELİM. DAHA EMNİYETLİ!
JEFF! BABAM NEREDE?
ELLEN--
BRAP
ELLEN!
AAK!
ATEŞİ KESİN! ŞU LÂNET OLASI ATEŞİ KESİN! KAÇIYOR-LAR!
JEEZ...
MCCLURE, HER YANI KONTROL ET VE AĞAÇLARIN ARA-SINDA EMNİYETLİ BİR YER BUL.
OTOBÜSÜ KAÇIRAN VAR MI?
BU DA ONLARIN HOŞGELDİN KOMİTESİ OLMALI.

ÇEVREDE ATEŞ YAKILDI VE KORUYUCU GÜÇ KURULDU. GECE GÜCÜ OLUŞTURULDU.
İYİ ZATEN BİR ADAM KAYBETTİK, DAHA FAZLASINA DAYANABİLECEĞİMİ SANMIYORUM.
YAZIRLIKLAR BÖYLECE YAPILDI.
PROFESÖR NASIL?
BACAĞI İKİ YERİNDEN KIRILMIŞ, SALDIRIYA DA UĞRADI. GENEL DURUM NASIL?
ÇOĞU YARI ŞOKTA. AMA ADAMLARIMIZ TOPARLANMAYA BAŞLADI BİLE...
BİRAZ ERZAK KAYBIMIZ OLDU, FAKAT EN ÖNEMLİSİ TIBBİ YARDIM ALETLERİNİ KURTARABİLDİK. ÇOK ŞÜKÜR.
DÖRT ADET TAM TECHİZATLI ÇADIRIMIZ, UYKU TULUMUMUZ İLK YARDIM MALZEMELERİMİZ VAR VE BUNLAR BİZİ
BİR KAÇ HAFTA İDARE EDER. İYİ Kİ WOODWARD BAZI ELEKTRİKLİ EŞYAYI VE JENARATÖRÜ KURTARABİLMİŞ. DATALARI VERİP NEREDE VE HANGİ ZAMANDA OLDUĞUMUZU BULACAK
ACABA NEREDELERDİ?
SİLAH DURUMUNA BAKAYIM. HERKESE YETECEK KADAR SİLAH VAR MI? SANKİ
BÜYÜK BİR TUZAĞA DÜŞTÜK.

BU LÂNET OLASI YERDEN HİÇ HOŞLANMADIM.
SANKİ SÜREKLİ BİRİ BİZİ İZLİYOR...
KÖTÜ FİKİRLERİNİ KENDİNE SAKLA...
UMARIM WOODWARD HANGİ ZAMANDA OLDUĞUMUZU BULABİLİR.
AMA ZATEN NE ÖNEMİ VAR? SONUÇTA SAĞIZ VE HEPİMİZ BURADAYIZ.
DİĞERLERİ HANGİ ZAMANDA OLDUKLARINI ARIYORLARDIR.
NE DURUMDAYIZ?
BENİ RAHAT BIRAKIRSANIZ ÇALIŞMAYA BAŞLAYACAĞIM. LÜTFEN BİRAZ SAKİN OLUN...
HERŞEY OLABİLİR. İLERİYE GİTMİŞ OLABİLECEĞİMİZ GİBİ GERİ DE GİTMİŞ OLABİLİRİZ. BİRAZDAN BUNU ANLAYACAĞIZ.
DİKKATLE İZLEYELİM.
BOŞUNA O LANET OLASI ŞEYLE İLGİLENİYORSUNUZ. KAYBOLDUK İŞTE.
KAYBOLDUK TAMAM, AMA MUTLAKA BİR NEDENİ OLMALI...
SENDEN BAŞKA OLUMSUZ DAVRANAN KİMSE YOK TRASK!
ATEŞ HAYVANLARIN BURAYA GELMESİNİ ENGELLEYECEKTİR.
BURADAN HİÇ KURTULAMAYACAĞIZ!..
ŞİMDİ ÖLÜ OLABİLİRDİN. BİRAZ DA BUNU DÜŞÜN!
BURADA DA DİNOZORLARA YEM OLACAĞIZ!

HESAPLARIM DOĞRUYSA TAM 150 MİLYON YIL GERİYE GİTTİK.
BU DURUMDA DİNOZORLARI GÖRMEK GAYET DOĞAL TABİİ...
AMAN TANRIM!
150 MİLYON YIL HA!
BANA BAK! BU BENİM SUÇUM DEĞİL. GELİP GELMEMEKTE SERBESTTİN..
ALLAH SENİ KAHRETSİN WOODWARD! LANET OLSUN!
İKİNİZ DE SUSUN!
BÖYLE DAVRANMAKLA BİR YERE VARAMAZSINIZ.
ARTIK BURADA OLDUĞUMUZ GERÇEĞİNİ KAVRAYIN...
BURADAN NASIL KURTULACAĞIZ?
BİLMİYORUM, AMA EN AZINDAN UMUDUMU YİTİRMİŞ DEĞİLİM.

BAKIN BAYAN..!.
TRASK! BÜTÜN BUNLARDAN BİZİM DE HABERİMİZ VAR. AMA BİRLİK OLUP BURADAN KURTULMALIYIZ.
BİRİSİ ONU SAKİNLEŞTİRSE İYİ OLACAK.
NELER OLUYOR
HAKLI...
EVET, BENCE DE..
İYİLEŞİR...
LÜTFEN BENİ DİNLER MİSİNİZ?
DİNLEYİN! BİRBİRİMİZİ YİYİP BİTİRMEK BİZLERİ BİR YERE GÖTÜRMEZ... HATTA TAM TERSİNE...
DÜŞMANLARIMIZIN ZAFERİ OLUR. GERÇEKLERLE YÜZLEŞMELİYİZ...
GÖZLERİMİZİ AÇIP BU YENİ DÜNYANIN BİZE NE OLANAKLAR SAĞLAYACAĞINA BAKMALIYIZ. DÜNYAYI İNSANLARIN KENDİ BENCİLLİKLERİNDEN VE...
HIRSLARINDAN DOĞAN HİSLER YÜZÜNDEN TERK ETMEDİK Mİ? DÜNYA HENÜZ GENÇ VE CANLI. BU ŞANSIMIZI KULLANALIM.
BU BİZİM KADERİMİZ. KABUL EDİN.
ADAMLARIMI KONTROL ETMELİYİM...
TAMAM, BİRAZ UYUYALIM. YARINI BEKLEYELİM.
BUNLAR BİR AY ÖNCEYDİ..

O uykusuz geceden bu yana çok yol aldık ve birçok şey öğrendik. Çoğu deneme-yanılma yöntemiyleydi. Yine de bazı yanılgılar ölümcül oluyordu. Trask'ın adamlarından biri aklını yitirip kayboldu. Belki de ölmüştür.
Mc Clure saldırılara karşı bir ağaç evi yapmaya koyuldu.
Dikkati çekmiştik artık. Bize aldırmadan saldırıyorlardı. Eğer silahsız olsaydık iyi bir akşam yemeği olurduk onlara...
Trask değişik avlanma yöntemleri kullanıyordu. Yine de bu onları uzaklaştırmaya yetmiyordu. Tersine saldırıyorlardı.
Bir aya kalmadan yeni dünyamızda konfora kavuşmuştuk bile. Dahası çevreden hoşlanmaya bile başladım.
Yine de bir sabah Brontosorus'ların müthiş gürültüleriyle uyandık. Neye uğradığımızı şaşırmıştık.
Temel tam olarak zarar görmemişti ama yeniden yapmak şarttı. Bizi yine olumsuz düşünceler aldı tabii...

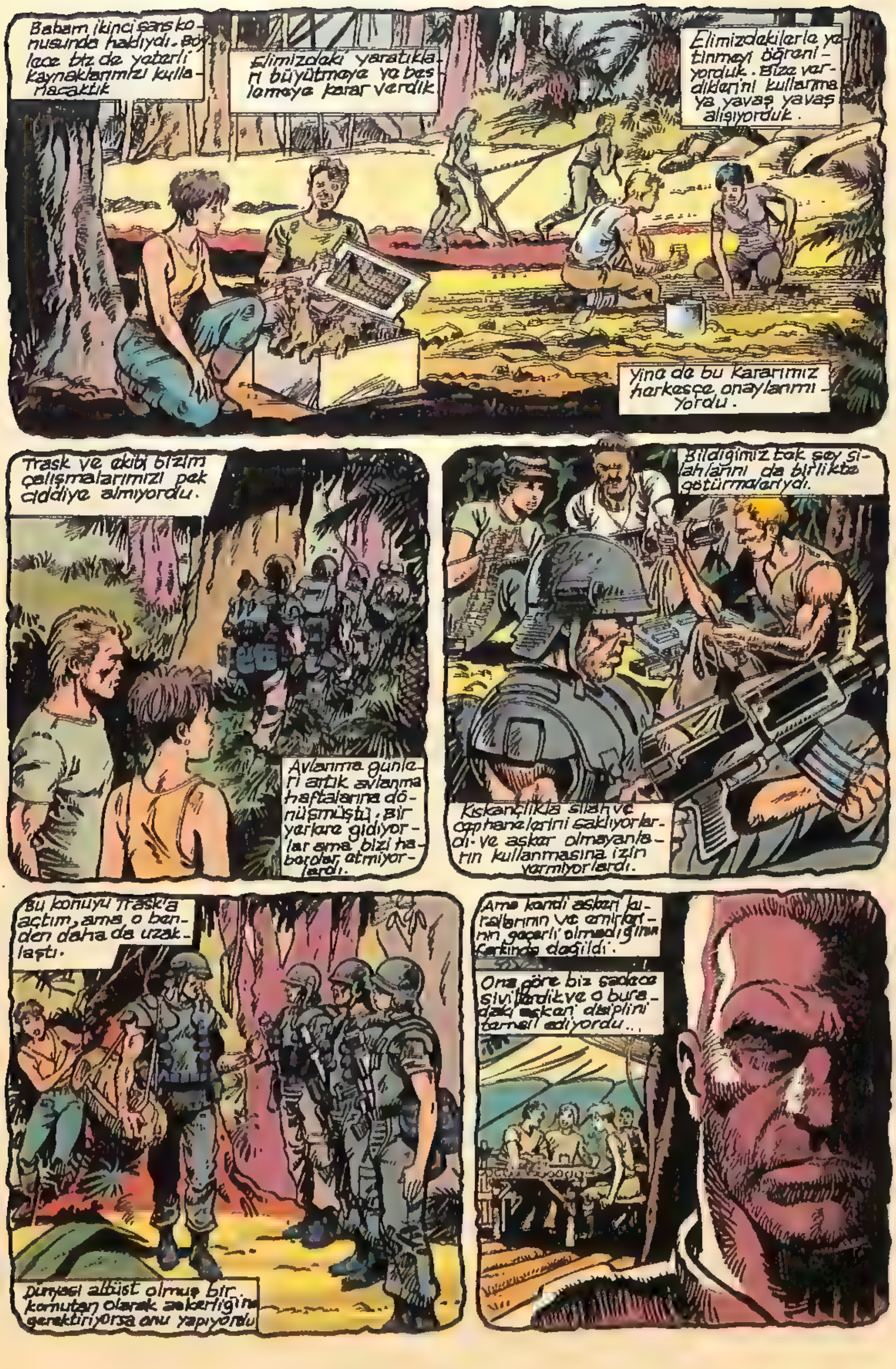
Babam ikinci şans konusunda haklıydı. Böylece biz de yaberli kaynaklarımızı kullanacaktık
Elimizdaki yaratıkları büyütmeye ya beslemeye karar verdik
Elimizdekilerle yetinmeyi öğreniyorduk. Bize verdiklerini kullanmaya yavaş yavaş alışıyorduk.
Yina de bu kararımız harkesçe onaylanmıyordu.
Trask ve ekibi bizim çalışmalarımızı pek ciddiye almıyordu.
Avlanma günleri artık avlanma haftalarına dönüşmüştü, bir yerlare gidiyorlar ama bizi haberdar etmiyorlardı.
Bildiğimiz tek şey silahlarını da birlikte götürmeleriydi.
Kıskançlıkla silah ve cephanelerini saklıyorlardı ve asker olmayanların kullanmasına izin vermiyorlardı.
Bu konuyu Trask'a açtım, ama o benden daha da uzaklaştı.
Dünyası altüst olmuş bir komutan olarak askerliğini gerektiriyorsa onu yapıyordu
Ama kendi askeri kurallarının ve emirlerinin geçerli olmadığının farkında değildi.
Ona göre biz sadece sivillerdik ve o buradaki askeri disiplini temsil ediyordu...

JEFF İSE KARŞILAŞTIĞIMIZ PROBLEMLERE ALIŞMIŞ gibi görünüyordu...
Herkese yetiyordu. Çekiciliği ve karizması sayesinde bizleri birarada tutmayı başarabiliyordu.
LYNDON'A üzülmeye başladım. Ne de olsa buraya düşmemizden kendisini sorumlu tutuyor.
İşte bu yüzden her işte yardımımıza koşuyordu. Sanki bu yolla özür dilemek istiyordu.
Babamın bacağı ise bir türlü iyileşmedi.
Bu arada tıbbi malzemelerimiz de tükenmeye başladı.
Mc Donald da garip davranıyor. Bütün kampın çevresinde dolaşıyor ve homurdanıp duruyordu.
Çok çocuksu biri. Kimseyle anlaşamıyor.
Artık ortama alıştık. Ama aramızda sinirleri bozuk olanlar da var. Buna en iyi ilaç çalışmak. Böylece fazla düşünülmüyor.

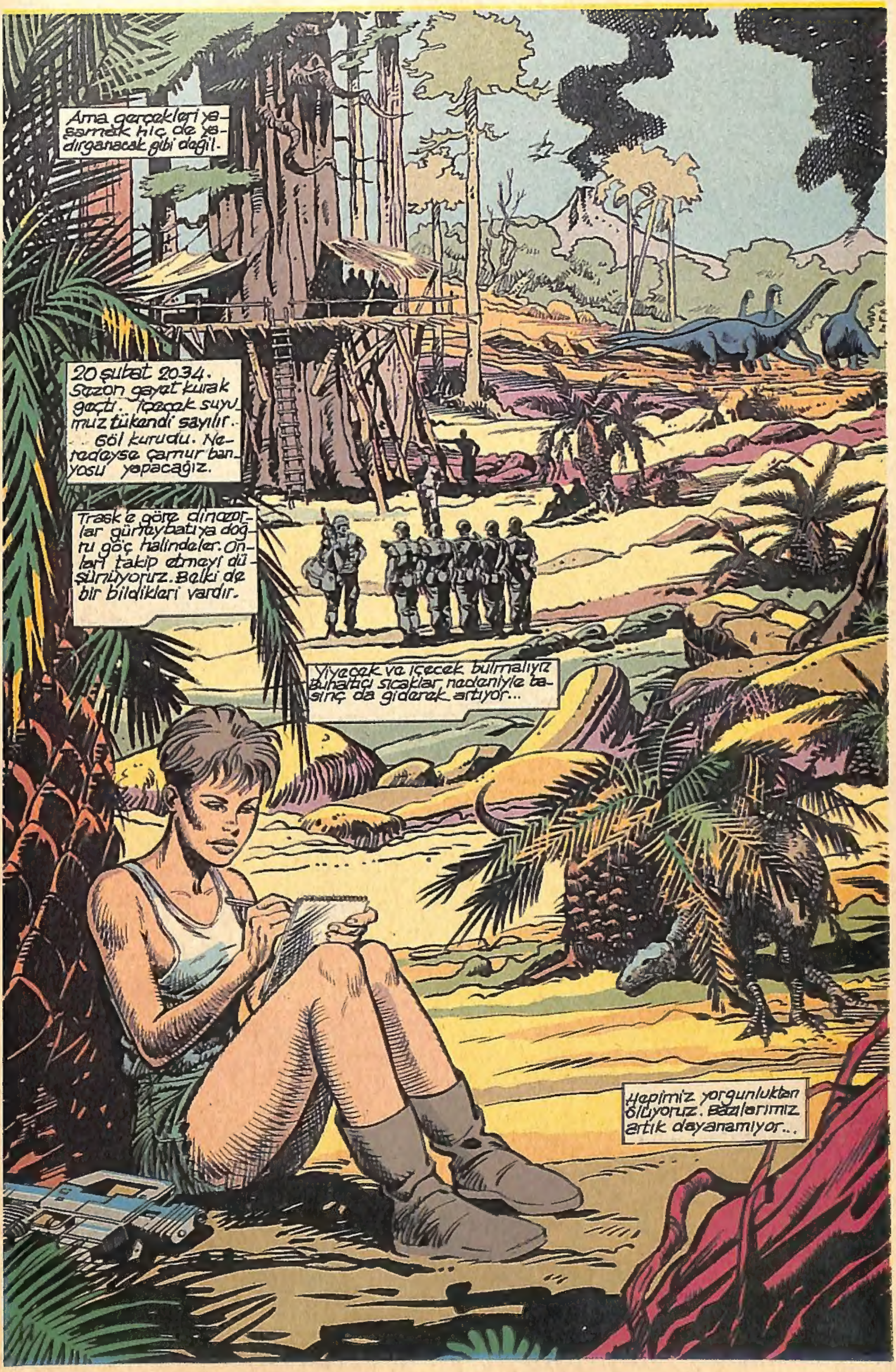
Ama gerçekleri yaşamak hiç de yadırganacak gibi değil.
20 şubat 2034. Sezon gayet kurak geçti. İçecek suyumuz tükendi sayılır... Göl kurudu. Neredeyse çamur banyosu yapacağız.
Trask'e göre dinozorlar güneybatıya doğru göç halindeler. Onları takip etmeyi düşünüyoruz. Belki de bir bildikleri vardır.
Yiyecek ve içecek bulmalıyız. Buharlı sıcaklar nedeniyle basınç da giderek artıyor...
Hepimiz yorgunluktan ölüyoruz. Bazılarımız artık dayanamıyor...

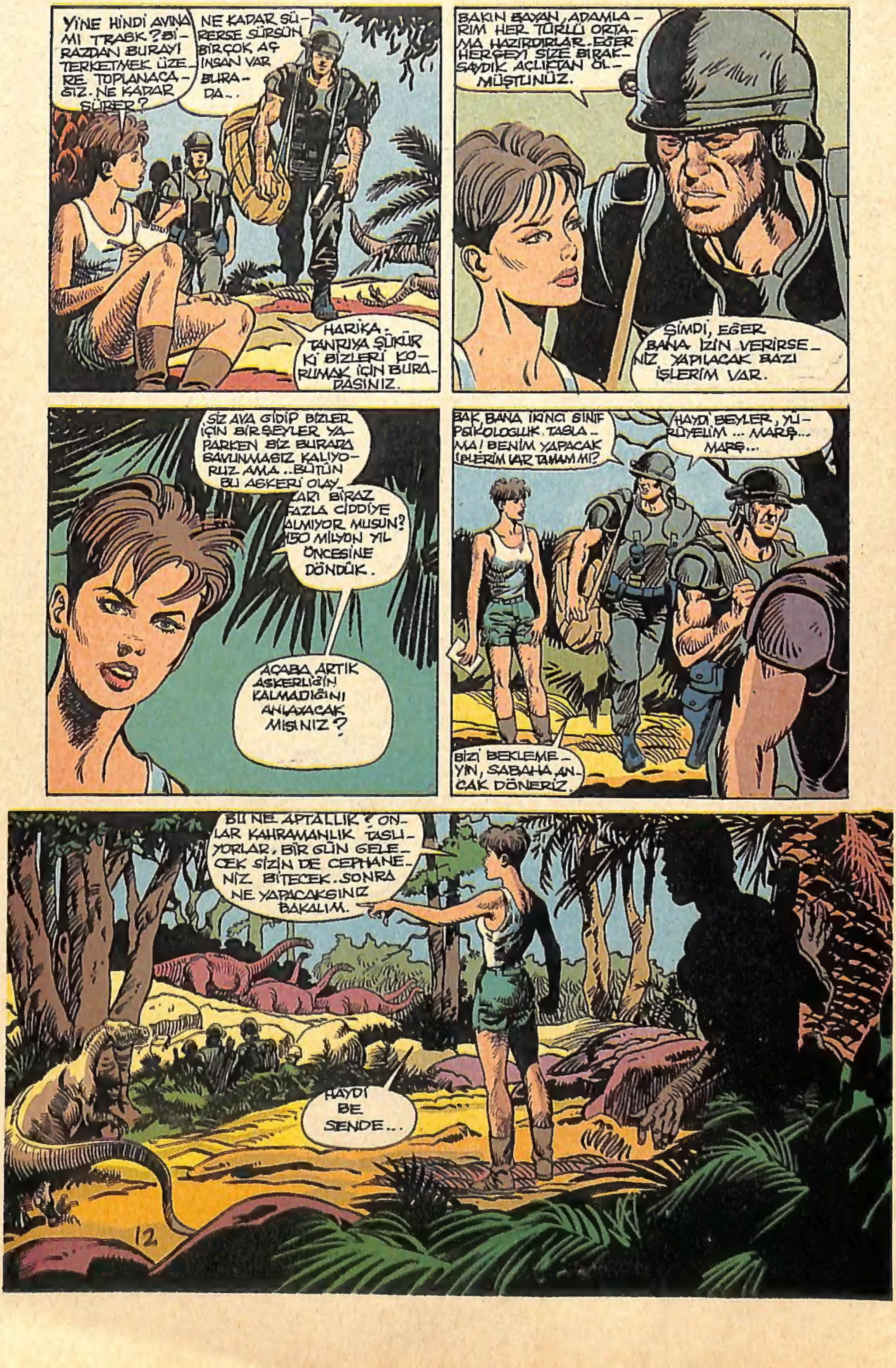
YİNE HİNDİ AVINA MI TRASK? BİRAZDAN BURAYI TERKETMEK ÜZERE TOPLANACAĞIZ. NE KADAR SÜRER?
NE KADAR SÜRERSE SÜRSÜN. BİRÇOK AÇ İNSAN VAR BURADA...
HARİKA. TANRIYA ŞÜKÜR Kİ BİZLERİ KORUMAK İÇİN BURADASINIZ.
BAKIN BAYAN, ADAMLARIM HER TÜRLÜ ORTAMA HAZIRDIRLAR. EĞER HERŞEYİ SİZE BIRAKSAYDIK AÇLIKTAN ÖLMÜŞTÜNÜZ.
ŞİMDİ, EĞER BANA İZİN VERİRSENİZ YAPILACAK BAZI İŞLERİM VAR.
SİZ AVA GİDİP BİZLER İÇİN BİRŞEYLER YAPARKEN BİZ BURADA SAVUNMASIZ KALIYORUZ AMA.. BÜTÜN BU ASKERİ OLAYLARI BİRAZ FAZLA CİDDİYE ALMIYOR MUSUN? 150 MİLYON YIL ÖNCESİNE DÖNDÜK.
ACABA ARTIK ASKERLİĞİN KALMADIĞINI ANLAYACAK MISINIZ?
BAK, BANA İKİNCİ SINIF PSİKOLOGLUK TASLAMA! BENİM YAPACAK İŞLERİM VAR TAMAM MI?
HAYDİ BEYLER, YÜRÜYELİM ... MARŞ... MARŞ...
BİZİ BEKLEMEYİN, SABAHA ANCAK DÖNERİZ.
BU NE APTALLIK? ONLAR KAHRAMANLIK TASLIYORLAR. BİR GÜN GELECEK SİZİN DE CEPHANENİZ BİTECEK. SONRA NE YAPACAKSINIZ BAKALIM.
HAYDİ BE SENDE...
12

SİZİN SAYFANIZ

SEVGİ ERDİN

ONAT OĞLAKÇI

HAKAN KARAGÖZ

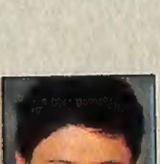

ENDER YAPICI

BOYAMA SAYFASI